



ที่ อว ๐๖๕๕/๓๖๐

ถึง หัวหน้าหน่วยงานในสังกัดมหาวิทยาลัยเทคโนโลยีราชมงคลศรีวิชัย

พร้อมหนังสือฉบับนี้ กองกลาง สำนักงานอธิการบดี ขอส่งหนังสือเพื่อประชาสัมพันธ์ จำนวน ๒ ฉบับ ดังต่อไปนี้

๑. หนังสือบริษัท รุกขกร วิสาหกิจเพื่อสังคม จำกัด ลงวันที่ ๒๙ กุมภาพันธ์ ๒๕๖๗ เรื่อง หลักสูตรอบรมการตัดแต่งต้นไม้ใหญ่ตามหลักรุกรขกรรมเบื้องต้นโดยรุกขกร

๒. หนังสือวิทยาลัยเทคโนโลยีโปลิเทคนิคลานนา เชียงใหม่ ที่ ปทล. ๕๐๑๐๐๑๓๙/๖๗-๐๖๖.๕๓ เรื่อง ขอความอนุเคราะห์ประกาศรับสมัครงาน

จึงเรียนมาเพื่อโปรดทราบ

มหาวิทยาลัยเทคโนโลยีราชมงคลศรีวิชัย

๖ มีนาคม ๒๕๖๗



กองกลาง สำนักงานอธิการบดี

โทร. ๐ ๗๔๓๑ ๗๑๒๒

ไปรษณีย์อิเล็กทรอนิกส์ saraban.16@rmutsv.ac.th

เรียน คณะบดี

เพื่อโปรดพิจารณา

กองกลาง แจงหนังสือประชาสัมพันธ์

จำนวน 2 เรื่อง

เห็นควรมอบงาน ปชส. แจงให้บุคลากร

ในสังกัดทราบ

นางสาว

7 มี.ค. 67

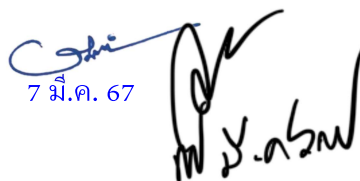
7 มี.ค. 67

ทราบ และมอบฯ



8 มี.ค. 67



มหาวิทยาลัยเทคโนโลยีราชมงคลศรีวิชัย
843
เลขรับ 01/03/2567
วันที่ 09.15 น.
เวลา

<pitsamai.c@rmutsv.ac.th>

หลักสูตรอบรมการตัดแต่งต้นไม้ใหญ่ตามหลักวิชาการเบื้องต้นโดย รุกขกร

1 ข้อความ

Urban Tree Care Services <urbantreecare2014@gmail.com>

29 กุมภาพันธ์ 2567 เวลา 11:16

สำเนาถึง: saraban@rmutsv.ac.th

กก 311/ 1 มี.ค.67/ 09.30 น.

เรียน ผู้บริหารทุกท่าน

ตัดแต่งต้นไม้ใหญ่ที่ถูกวิธี สำคัญจริงหรือ ???

เรียนรู้ถึงวิธีการดูแลต้นไม้ใหญ่อย่างถูกวิธี ตั้งแต่การสังเกตอาการป่วยของต้นไม้ กิ่งก้านที่ต้องตัดออก เพื่อให้รูปทรงสวยงาม และเหมาะสมตามธรรมชาติ

เนื้อหาอบรมความรู้พื้นฐานในงานรุกรขกรรมในภาคทฤษฎี โดยทีมวิทยากรซึ่งเป็นรุกรขกรมืออาชีพมาร่วมสอนตั้งแต่การผูกเงื่อน การอุปกรณ์ต่างๆและวิธีการใช้ เครื่องไม้เครื่องมือของมีคมซึ่งต้องใช้อย่างถูกวิธี และปลอดภัย รวมไปถึงการปืบีน และเทคนิคต่างๆในภาคปฏิบัติ เพื่อดูแลต้นไม้ใหญ่ที่ป่วยให้กลับมาแข็งแรง และมีสุขภาพดีขึ้นอีกครั้ง

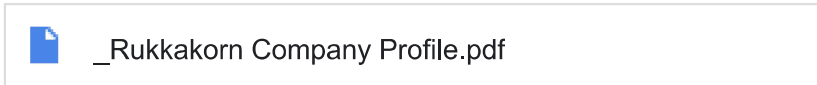

สนใจสอบถามรายละเอียดเพิ่มเติมได้ที่เบอร์โทรด้านล่างนี้คะ

เรียน อธิการบดี
 บริษัท รุกขกร วิสาหกิจเพื่อสังคม จำกัด
 ประชาสัมพันธ์การอบรมการตัดแต่งต้นไม้และ
 ความรู้พื้นฐานในงานรุกรขกรรม
 เพื่อโปรดพิจารณามอบกองกลาง
 ประชาสัมพันธ์

ขอแสดงความนับถือ
 ลีติชญา งามสม (ริน)
 ฝ่ายประสานงานลูกค้า
 โทร & ID line : 093-9833050

จฑารัตน์ ประเสริฐสิน (อ้อฟ)
 ฝ่ายประสานงานลูกค้า
 โทร & ID line : 096-147-2645

ละเอียด แพนพัฒน์
 ฝ่ายประสานงานลูกค้า
 โทร& ID line : 083-0244053

(Handwritten signatures and dates)
 ๑ มี.ค. ๖๗
 ๕ มี.ค. ๖๗



เอกสารแนบ 6 ฉบับ



429674387_713618804285627_1497055880128972987_n.jpg
339K



428635133_713618860952288_3092466197223528750_n.jpg
805K



429787114_713618930952281_7886213366197231816_n.jpg
493K



429673262_713618827618958_2113112828339663431_n.jpg
739K



429682059_713618987618942_4812857233463444826_n.jpg
796K

 **Profile for Training.pdf**
8763K

RUKKAKORN



บริษัท รุกขกร วิสาหกิจเพื่อสังคม จำกัด
Rukkakorn Social Enterprise Co., Ltd.

ก่อตั้งเมื่อปี 2557

ด้วยมาตรฐานการทำงาน ของ สมาคมรุกขกรประเทศไทย และ International Society of Arboriculture

ให้รากขกรมืออาชีพผู้มีประสบการณ์
ดูแลต้นไม้ใหญ่ของคุณ
ด้วยมาตรฐานสากล

Let our **professional arborist team** with years of experience
guaranteed by international-standard training,
take care of your trees.

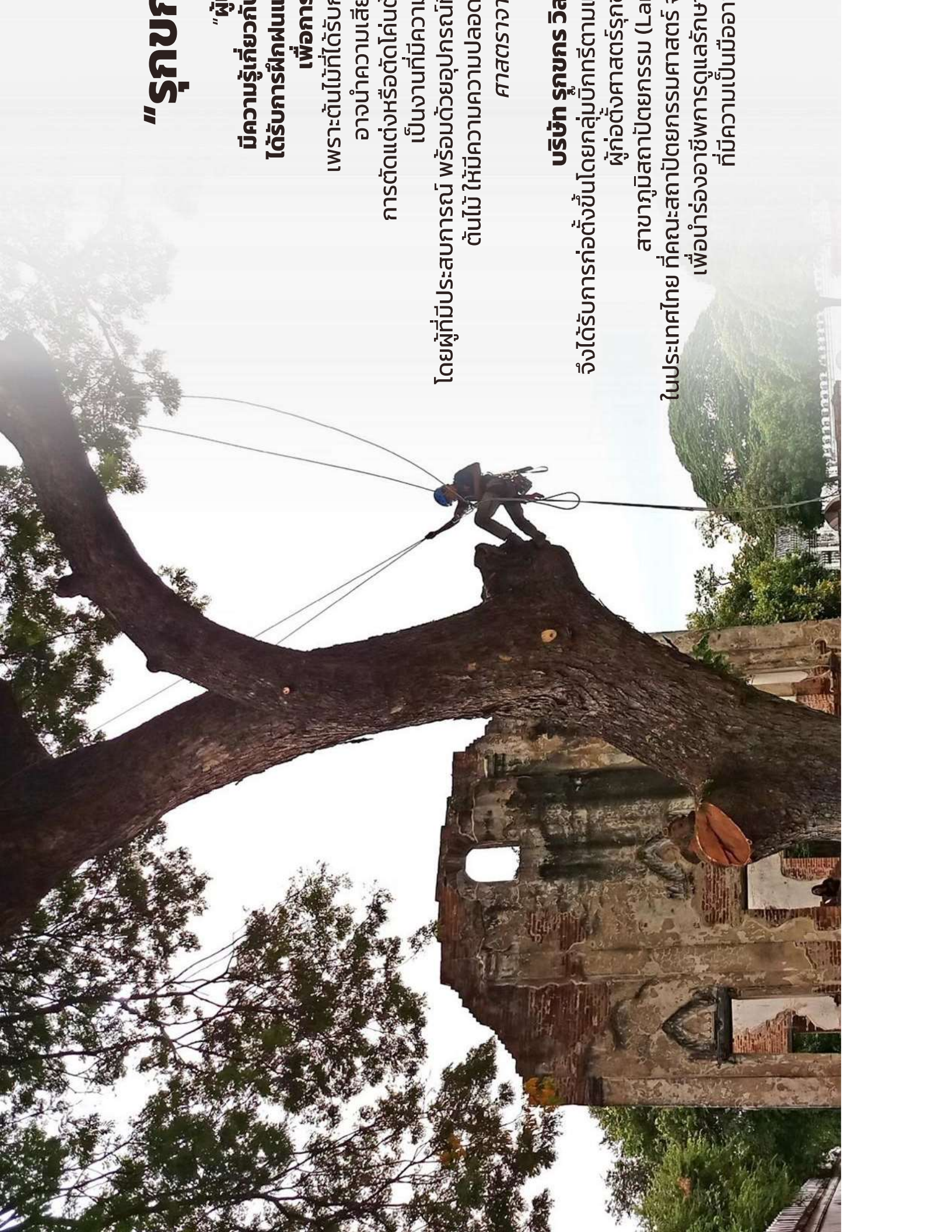

“รุกขกร”

“ผู้มีความรู้เกี่ยวกับ

ได้รับการฝึกฝนแ

เพื่อการ

เพราะต้นไม้ที่ได้รับ

อาจนำความเสีย

การตัดแต่งหรือตัดโค่น

เป็นงานที่มีความ

โดยผู้ที่มีประสบการณ์ พร้อมด้วยอุปกรณ์ที่

ต้นไม้มให้มีความปลอดภัย

ศาสตราจารย์

บริษัท รุกขกร วิส

จึงได้รับการก่อตั้งขึ้นโดยกลุ่มบริษัทที่

ผู้ก่อตั้งศาสตราจารย์

สาขาภูมิสถาปัตยกรรม (La

ในประเทศไทย ที่คณะสถาปัตยกรรมศาสตร์

เพื่อนำร่องอาชีพการดูแลรักษา

ที่มีความเป็นมืออาชีพ

บริษัท รุกขกร วิชาหกิจเพื่อสังคม จำกัด

ก่อตั้งด้วยแนวคิดที่จะรักษาพื้นที่สีเขียวและต้นไม้ให้
ให้บริการด้าน**รุกขกรรม** (Arboriculture)
หรือการตัดแต่งดูแลต้นไม้ใหญ่
โดยทีมงานผู้ปฏิบัติการณ์ที่มีความรู้และประสบการณ์

จัดฝึกอบรมเผยแพร่ความรู้

ให้กับหน่วยงานของรัฐ เอกชน และบุคคลทั่วไป
เพื่อยกระดับวิชาชีพที่เกี่ยวข้อง

ให้คำปรึกษาเกี่ยวกับการดูแลต้นไม้ใหญ่ใน

โดยมีได้มุ่งสร้างกำไรสูงสุด แต่เพื่อเผยแพร่ความรู้
เกี่ยวกับความสำคัญของต้นไม้ใหญ่และการดูแลรักษาที่ถูก
ทำงานอย่างพิถีพิถันและรับผิดชอบกับงานที่ทำ ได้มา
เกิดเป็นความร่วมมือในการดูแลรักษาต้นไม้ใหญ่และพื้นที่สีเขียว

เป็นผู้นำด้าน **Technology** เกี่ยวกับการอุปกรณ์
ที่ใช้ในการทำงานและการดูแลรักษาต้นไม้ใหญ่ เช่น ก
สมบูรณ์ของเนื้อไม้ด้วยเครื่องมือ Resistograph, จัดทำ Tr
ซอฟต์แวร์ Treeplotter และ งานพื้นฟูราก พรวนต้นด้วยเส





บริษัท รุกขกร วิสาหกิจเพื่อสังคม จำกัด
Rukkakorn Social Enterprise Co.,Ltd.

บริการของเรา



ด้านรุกรักษ

(Arboriculture Service)

บริการตัดแต่งต้นไม้ใหญ่ด้วยมาตรฐานรุกรักษสากล

งานตัดแต่งต้นไม้ใหญ่

ตัดแต่งกิ่ง ลดขนาดและความ
ทึบของเรือนพุ่ม และลดความสูง
เพื่อความปลอดภัยและสวยงาม
ตามหลักรุกรักษ
(arboriculture)
โดยรุกรักษที่ได้รับการรับรอง
โดยสมาคมรุกรักษไทย

การดูแลรักษาและ

จัดการต้นไม้ในงานภูมิทัศน์

- ทำงานร่วมกับภูมิสถาปนิกใน
การจัดวางตำแหน่ง ขนาด และ
ชนิดของต้นไม้
- ออกแบบและติดตั้งการ
ป้องกันต้นไม้ระหว่างการ
ก่อสร้าง เช่น โครงสร้างใต้ดิน
เพื่อเป็นแนวกันราก (root
barrier)

บริการล้อมย้ายและปลูก

ล้อมย้ายต้นไม้จากที่เดิมไปปลูก
ในที่ใหม่ (Tree transplanting)
ด้วยขั้นตอนที่พิถีพิถัน เพื่อให้
ต้นไม้ได้รับการกระทบกระเทือน
น้อยที่สุด และมีชีวิตอยู่ได้ในที่ใหม่

แก้ปัญหาเกี่ยวกับต้นไม้ใหญ่

ในกรณีที่ดินไม่อาจเป็นปัญหา
สิ่งก่อสร้างใกล้เคียง และออกแบบ
วิธีแก้ปัญหาที่ยั่งยืนที่สุด ร่วมกับ
ลูกค้า เช่น การค้ำยัน การฟื้นฟู
ต้นไม้ป่วย

โคนและร่องถอนราก

ในกรณีที่ต้นไม้ตายและจำเป็นต้องนำ
ออกจากราก (Tree & Stump
Removal)

ฝึกอบรม

(Arboriculture training)

การจัดอบรม

- รุกษกรรรมขั้นต้น
สำหรับประชาชนทั่วไป/
ผู้ปฏิบัติงาน
- การปฏิบัติงานบนต้นไม้สำหรับ
ผู้ปฏิบัติงาน
- ประเมินสุขภาพและความเสี่ยง
ของต้นไม้

เทคโนโลยี

(Technology)

Resistograph การตรวจวัดความ
สมบูรณ์ของเนื้อไม้

Treeplotter ซอฟต์แวร์สำหรับ
Tree database

Air Spade พ่นพุนราก พรุนดินด้วย
เสียมลม

ให้คำปรึกษา

(Tree
assessment)

ให้คำปรึกษา

การดูแล
- การสำรวจ
ต้นไม้ (tree
inventory
- ประเมินสุขภาพ
ของต้นไม้ (tree
assessment)

ให้คำแนะนำ

แนะนำพรวน
จัดหาต้นไม้
(consultation
& planting)

พื้นที่ให้บริการ

องค์กรต่าง
ลักษณะการ
รายเดือน

ตัดแต่งต้นไม้ใหญ่



1

ทำการสำรวจและประเมินสภาพต้นไม้
โดยรุกขกรที่มีประสบการณ์
ตามความต้องการของลูกค้า

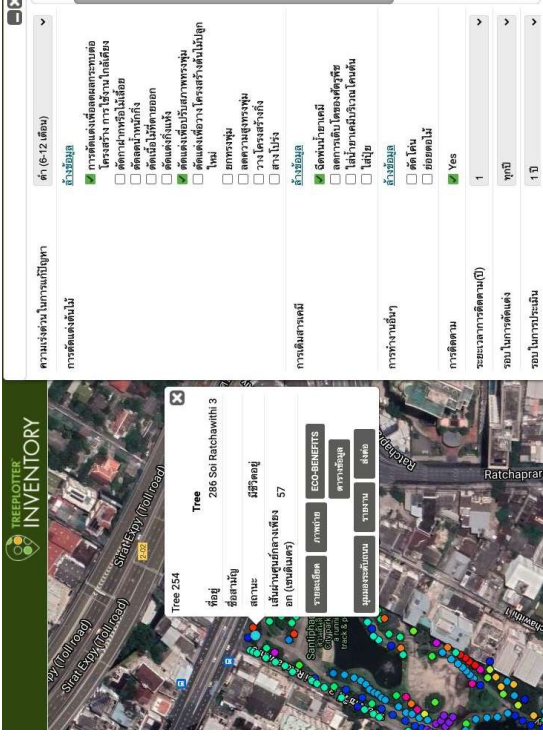

2

จัดทำแผนการดำเนินงาน
โดยละเอียด พร้อมคำแนะนำที่
ครบถ้วน เพื่อการจัดการต้นไม้อย่าง
ครบวงจร ให้ลูกค้าอนุมัติก่อนดำเนิน
การ



3

ดำเนินการตัดแต่ง
ใช้อุปกรณ์ในการทำงานที่ได้
มาตรฐานและมีความปลอดภัย
ทั้งกับต้นไม้ ทรัพย์สินโดยรอบ
และกับผู้ปฏิบัติงาน



ใส่ป้ายยา

บริการล่อมย้ายและปลูกใหม่ (Tree transplanting)



บริการล่อมย้ายต้นไม้ด้วยขั้นตอนและอุปกรณ์ที่ได้มาตรฐาน เพื่อเก็บรักษาต้นไม้ไว้ในพื้นที่เดิม หรือนำไปปลูกในสถานที่อื่น



Before



After

จัดทำแนวป้องกันต้นไม้ที่ล่อมย้าย หรืออยู่ในพื้นที่ก่อสร้าง เพื่อป้องกันผลกระทบจากการก่อสร้าง (root barrier & tree protection zoning)



ให้บำรุงดูแลรักษา

การฝึกอบรมเกี่ยวกับงานรุกขกรรม



รุกขกรรมขั้นต้น
สำหรับประชาชนทั่วไป/ ผู้ปฏิบัติงาน



การปฏิบัติงานบนต้นไม้
สำหรับผู้ปฏิบัติงาน



การประเมินผล
ความเสี่ยงข

ให้คำปรึกษาด้านการดูแลและจัดการต้นไม้

โดยที่มรุกขนทผู้เชี่ยวชาญที่ได้รับการรับรองจากสมาคมรุกขนทกรรมไทย



จัดทำฐานข้อมูลต้นไม้
ด้วยซอฟต์แวร์ treeplotter



จัดทำการค้ำยัน

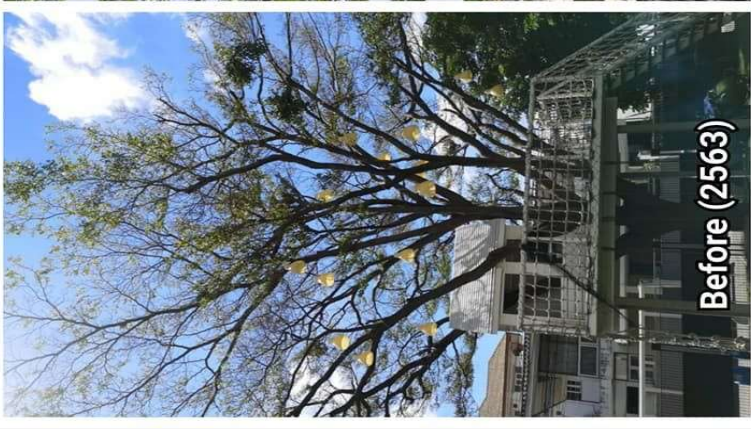

ดำเนินการฟื้นฟู



บริษัท รุกขกร วิสาหกิจเพื่อสังคม จำกัด
Rukkakorn Social Enterprise Co.,Ltd.

เราแตกต่างจาก บริษัทอื่นอย่างไร



การใช้เสียมลพิษแปรจากต้นเงินประวัติศาสตร์ที่วังนารายณ์ราชนิเวศ จ.ลพบุรี
เพื่อฟื้นฟูต้นไม้ เติบโตอากาศและสารบำรุงให้กับต้นไม้

เราใช้เทคโนโลยีใหม่ล่าสุดในการทำงาน
ไม่ว่าจะเป็น **Treeplogger** ซึ่งเป็นซอฟต์แวร์
เก็บข้อมูล และบริหารจัดการต้นไม้

เสียมลม (Airsade) จากสหรัฐอเมริกา
มีเพียง 2 ชุดในประเทศไทย ใช้ต่อกับปั๊ม
เพื่อใช้แรงลมเปิดหน้าดินสำรวจรากข
โดยไม่ทำรากเสียหายเหมือนเสียมมือที่
ใช้ฟื้นฟูสภาพดินบริเวณรอบโคนต้นไม้
ต้นไม้ไม่ไหม้แน่นอนเกินไป เป็นการเติมออก
แล้วเติมสารอาหารบำรุงดินและต้นไม้ให้

ใช้ในการสำรวจรากต้นไม้ว่าเดินไปทาง
ให้สิ่งปลูกสร้างใกล้เคียงหรือไม่ หรือถ
เคียงในอนาคต การสำรวจด้วยเสียมลม
ของราก ทำให้การลงเสาเข็ม สามารถ
รากต้นไม้ ไม่ทำอันตรายกับต้นไม้

นอกจากนี้ เรายังใช้ **ปุ๋ยถ่านไบโอชาร์**
ถ่านชีวภาพ ที่นำเศษกิ่งไม้จากการตัด
อุณหภูมิ 300 เซลเซียส บดละเอียดแ
เก็บสารอาหารบำรุงดินได้นาน ช่วยให้
เติบโตได้รวดเร็วกว่าปุ๋ยทั่วไป และยังเ
ในดิน ช่วยลดภาวะโลกร้อนได้อีกด้วย

ช่วยลูกค้าแก้ปัญหาระหว่างต้นไม้กับ สิ่งปลูกสร้าง ให้สามารถอยู่ร่วม กันได้

เราจัดทำแผนการตัดแต่งดูแลต้นไม้
อย่างละเอียด ให้ลูกค้าอนุมัติก่อน
ลงมือทำ และจัดทำรายการอย่าง
สมบูรณ์ให้กับลูกค้าภายหลังเสร็จสิ้น
งาน

เราดำเนินการตามความต้องการของ
ลูกค้าและ **แนะนำสิ่งที่ดีที่สุด**
ให้ลูกค้าได้รับประโยชน์
และความปลอดภัยสูงสุดจากบริการที่ได้
มาตรฐานของเรา

เรามี**บริการดูแลต่อเนื่อง** หลังจากตัด
แต่งต้นไม้เสร็จแล้ว เช่น การติดตาม
ผลตามรอบเวลา การใส่ปุ๋ยบำรุง
การตรวจแปลตัดแต่ง กำจัดแมลง
ศัตรูพืช ฯลฯ



บริษัท รุกขกร วิสาหกิจเพื่อสังคม จำกัด
Rukkakorn Social Enterprise Co.,Ltd.

ผลงานของเรา

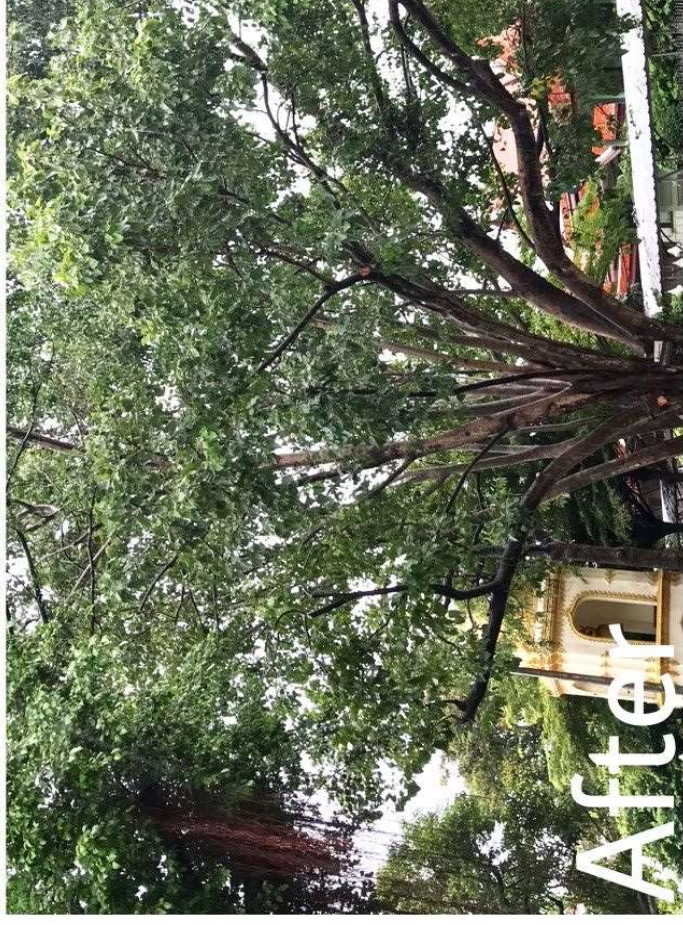
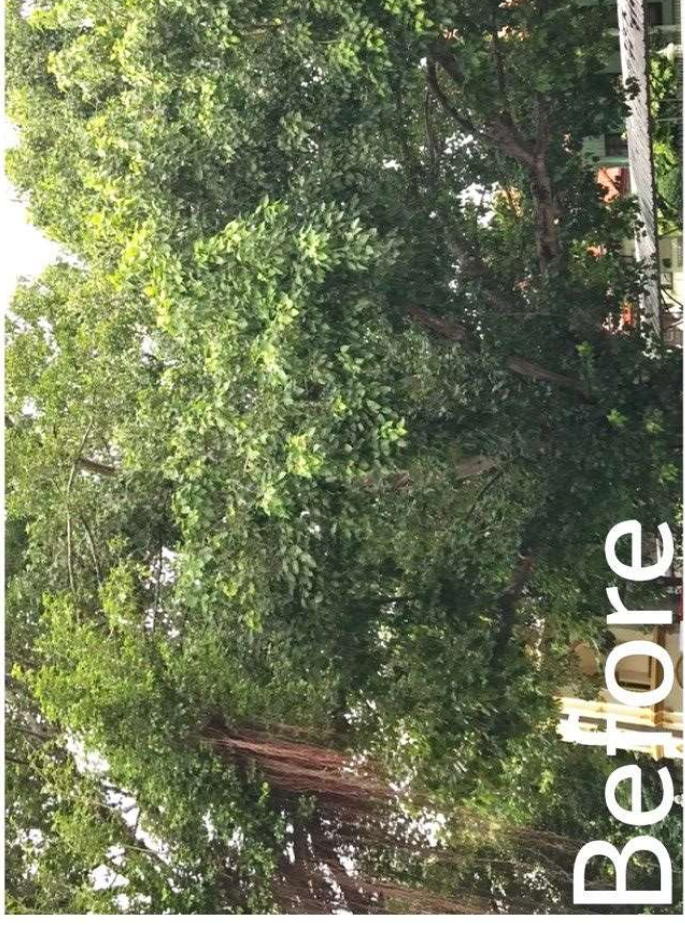

ผลงานตัดแต่งต้นไม้ที่วัดสามพระยา

ปรับปรุงทางเท้าถนนสีลม

งานย้ายต้นไม้เดิมในพื้นที่



งานล้อมย้ายต้นไม้ออกจากพื้นที่-ลงปลูกไม้ล้อมใหม่ในพื้นที่ใหม่

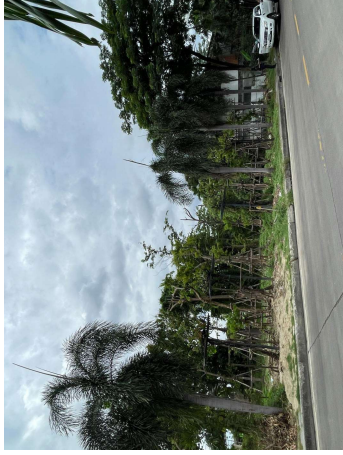

งานตัดแต่งต้นไม้เดิมในพื้นที่

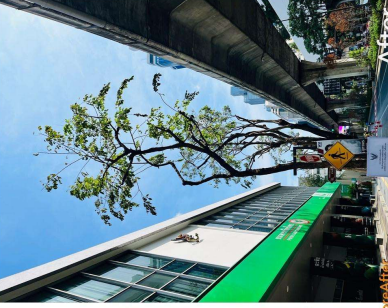
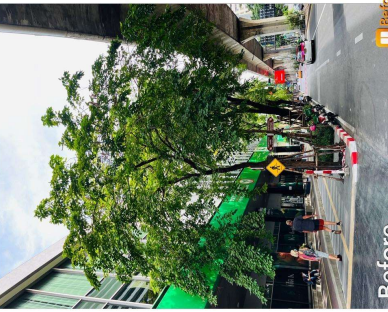
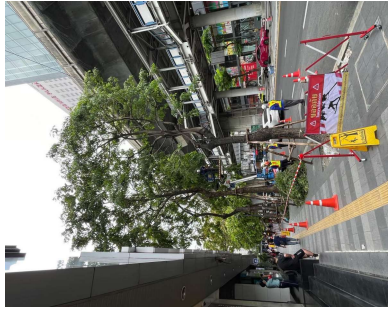

งานดูแลรักษาต้นไม้เดิมในพื้นที่

- พรวนดินด้วยเสียมกลม
- เติมวัสดุปรับปรุงดิน

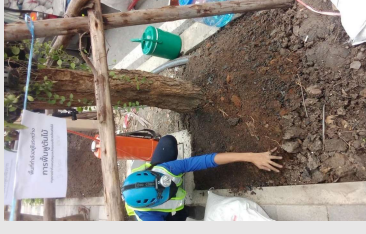

งานจัดทำฐานข้อมูลต้นไม้ในพื้นที่

- สำรวจต้นไม้ทั้งหมดในพื้นที่ด้วย Tree Plotter
- งานติดหมายเลขต้นไม้

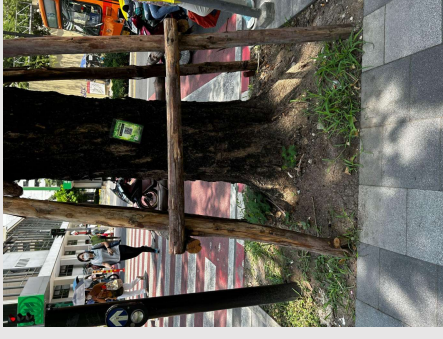
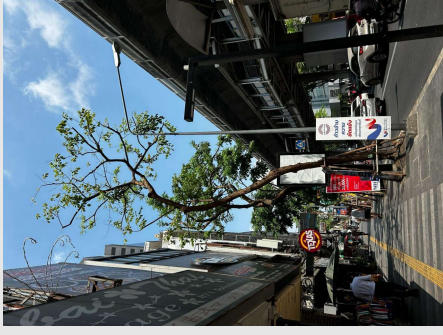

งานดูแลรั้ว

- ตรี
- รัต

งานปรับปรุงภูมิทัศน์บริเวณริมคลองพุดกุงเกษม (สะพานกษัตริย์ศึก-สะพานจตุรภักดิ์รังสฤษฎ์)

งานล้อมย้ายต้นไม้ออกจากพื้นที่-ลงปลูกใหม่ในพื้นที่ใหม่

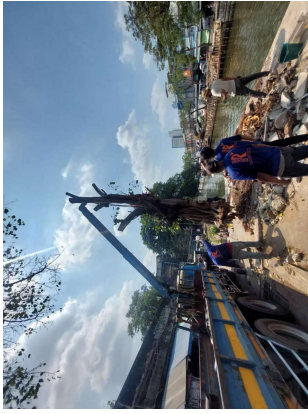

งานทดสอบความหนาแน่นของเนื้อไม้ด้วย Resistograph

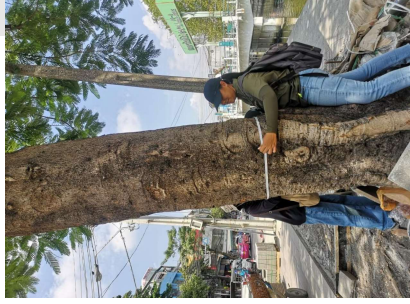
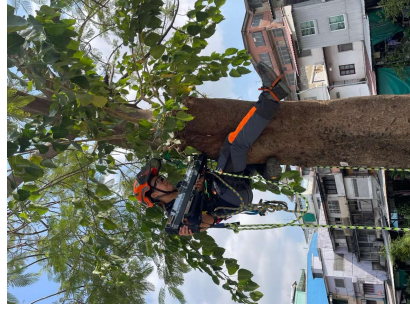

งานตัดแต่งต้นไม้เดิมในพื้นที่



งานดูแลรักษาต้นไม้เดิมในพื้นที่

- พรวนดินด้วยเสียมกลม
- เต็มวัสดุบำรุงดิน
- รดน้ำยาบำรุง

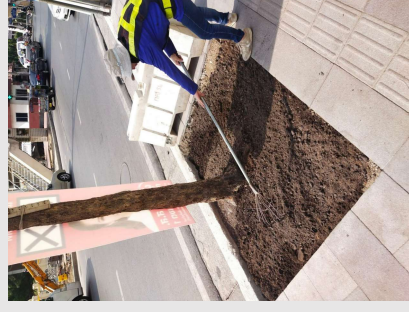
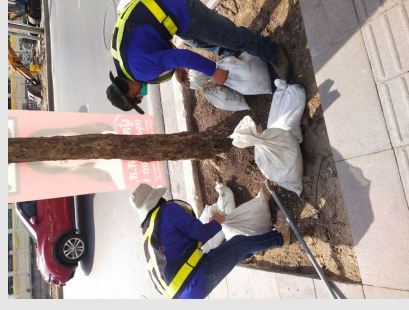

งานจัดทำฐานข้อมูลต้นไม้ในพื้นที่

- สำรวจต้นไม้ทั้งหมดในพื้นที่ด้วย Tree Plotter
- งานตีความหมายเลขต้นไม้

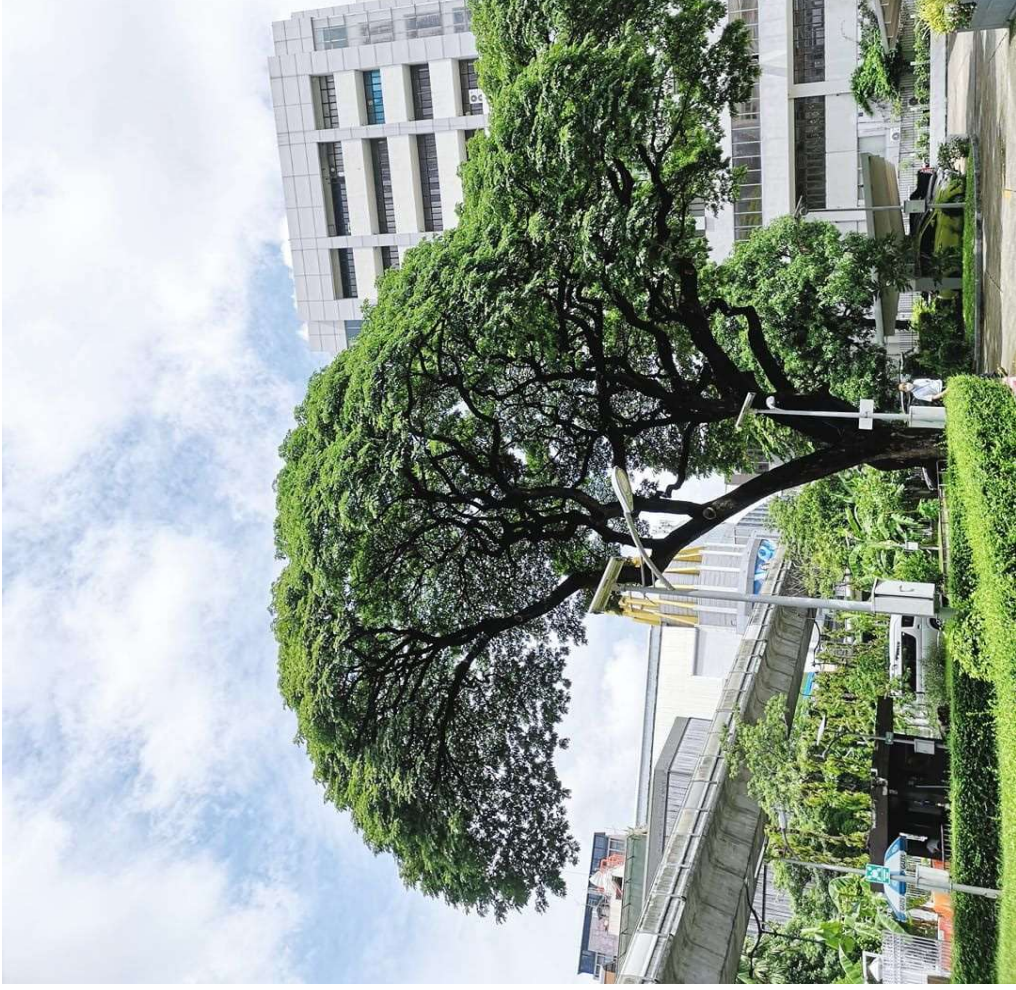

บริการ:
งานตัดแต่งต้นไม้ใหญ่ (ดำเนินการทุก 2 ปี)

สถานที่:
องค์การยูเนสโก ประเทศไทย กรุงเทพมหานคร

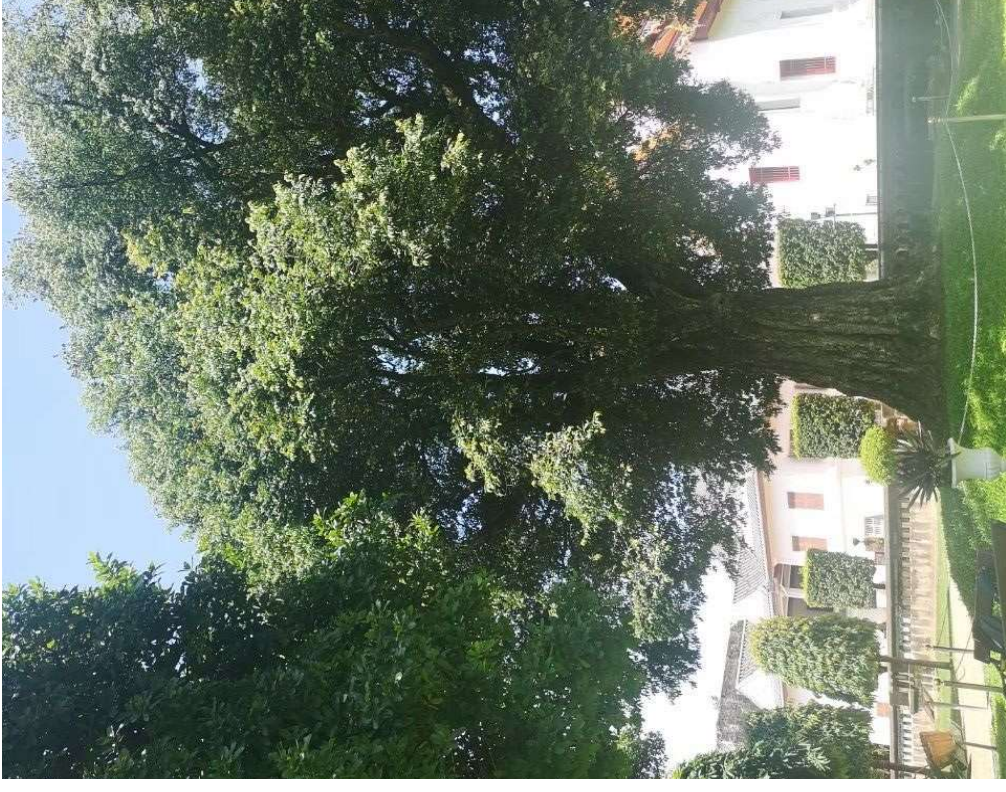

บริการ:
งานดูแลและตัดแต่งต้นไม้ใหญ่ ในวังนารายณ์

สถานที่:
พิพิธภัณฑ์สถานแห่งชาติ สมเด็จพระนารายณ์

ผลงานอื่นๆ



บริการ:
กำจัดวัชพืชบนยอดพระปรางค์
สถานที่:
วัดอรุณราชวรารามราชวรมหาวิหาร



บริการ:
งานล้อมย้ายไทร
สถานที่:
บ้านปาร์ค ถนนวิฑูฯ ไป ปาร์ค ริเวอร์วิลล่า



บริการ:
งานเปิดรากด้วยเสียมลม และเติมวัสดุบำรุงปรงดิน
สถานที่
ศูนย์เอนเนอจี้คอมเพล็กซ์ ปตท. สำนักงานใหญ่



บริการ:
งานล้อมย้ายต้นไม้ (ปลูกในพื้นที่)
สถานที่
โรงเรียนอนุบาลนานาชาติบางกอกเพรส



บริการ:

งานวางแนวกันราก (Root Barrier)

สถานที่

ศูนย์ผลิตผลิตภัณฑ์จากพลาสติกมา ศูนย์บริการโลहितแห่งชาติ
สภากาชาดไทย บางพระ ชลบุรี



บริการ:

งานตัดแต่ง พร้อม ขีดฆ่าฆ่าแมลงและรดน้ำ
สถานที่

ศูนย์ผลิตผลิตภัณฑ์จากพลาสติกมา ศูนย์บริการ
สภากาชาดไทย บางพระ ชลบุรี

ลูกค้าของเรา

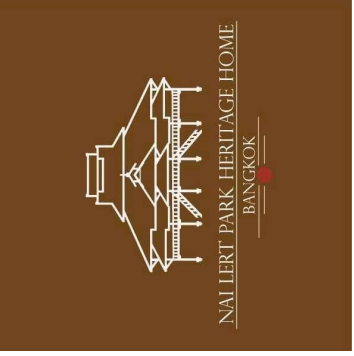

BAAN POMPHEH
Hotel & Restaurant

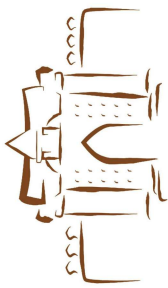

พิพิธภัณฑ์แห่งชาติ สมเด็จพระนารายณ์
Somdet Phra Narai National Museum

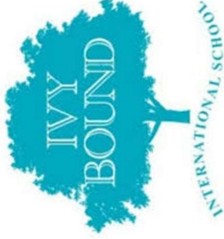

ทีมงานของเรา

ทีมงานของเราได้เข้าร่วมงานกัน
ด้วยใจรักต้นไม้และธรรมชาติ

เราทุ่มเทกำลังและความรู้ เพื่อยกระดับมาตรฐาน
การจัดการดูแลต้นไม้ในประเทศไทย
ให้ทัดเทียมกับต่างประเทศ

เพื่อให้ต้นไม้ใหญ่สามารถอยู่กับเมืองและผู้คน
ได้อย่างแข็งแรง ปลอดภัย และให้ประโยชน์
ทั้งทางด้านสุขภาพกายและใจกับเจ้าของต้นไม้





บริษัท รุกขกร วิสาหกิจเพื่อสังคม จำกัด
Rukkakorn Social Enterprise Co.,Ltd.

Website : <https://www.facebook.com/thaiurbantr>

Tel : 083-024-4053 / 093-983-3050

Line ID: rukkakorn, RKTreecare0830244053

อีเมล: urbanreecare2014@gmail.com



วิทยาลัยเทคโนโลยีปณิชานานา เชียงใหม่

Lanna Polytechnic Chiangmai Technological College

2 ถ.สุขเกษม ต.ป่าตัน อ.เมือง จ.เชียงใหม่ 50300 โทร. 0-5321-3061, 0-5321-3144 โทรสาร 0-5340-8223
 2 Sukkasem Rd., Muang, Chiangmai THAILAND 50300 Tel. 0-5321-3061, 0-5321-3144 Fax.0-5340-8223
 www.lannapoly.ac.th e-mail : lannapoly@lannapoly.ac.th

ที่ ปทล. 50100139/67-066.53

19 กุมภาพันธ์ 2567

เรียน อธิการบดีมหาวิทยาลัยเทคโนโลยีราชมงคลศรีวิชัย

เรื่อง ขอความอนุเคราะห์ประกาศรับสมัครงาน

สิ่งที่ส่งมาด้วย 1. แบบฟอร์มใบสมัครงาน
 2. ประกาศรับสมัครงาน

วิทยาลัยเทคโนโลยีปณิชานานา เชียงใหม่ เลขที่ 2 ถนนสุขเกษม ตำบลป่าตัน อำเภอเมือง จังหวัดเชียงใหม่ ได้รับอนุญาตให้ดำเนินการจากกระทรวงศึกษาธิการ ตั้งแต่วันที่ 18 ธันวาคม พ.ศ. 2521 เป็นต้นมา มีวัตถุประสงค์เพื่อส่งเสริมการศึกษาด้านวิชาชีพแก่เยาวชนเชียงใหม่และเยาวชนไทยทั่วไป โดยเฉพาะในภาคเหนือ ได้มีโอกาสศึกษาในประเภทวิชาอุตสาหกรรม ประเภทวิชาเทคโนโลยีสารสนเทศและการสื่อสาร ประเภทวิชา พาณิชยกรรม และประเภทวิชาอุตสาหกรรมท่องเที่ยว ในระดับมาตรฐานทัดเทียมกับสถาบันชั้นนำของประเทศ ทางวิทยาลัยฯ จึงมีความต้องการบุคลากรที่คาดว่าจะสำเร็จการศึกษาร่วมงานในตำแหน่งดังต่อไปนี้

1. อาจารย์ประจำสาขาวิชานยนต์
2. อาจารย์ประจำสาขาวิชาไฟฟ้ากำลัง
3. อาจารย์ประจำสาขาวิชาอิเล็กทรอนิกส์
4. อาจารย์ประจำสาขาวิชาเทคโนโลยีสารสนเทศ
5. อาจารย์ประจำสาขาวิชาก่อสร้าง
6. อาจารย์ประจำสาขางานสถาปัตยกรรม
7. อาจารย์ประจำสาขาวิชาพาณิชยกรรม
8. อาจารย์ประจำสาขาวิชาการท่องเที่ยวและโรงแรม
9. อาจารย์ประจำหมวดวิชาเทคนิคพื้นฐาน
10. อาจารย์ประจำหมวดวิชาชีพื้นฐาน
11. อาจารย์ประจำหมวดวิชาสามัญ (ภาษาอังกฤษ ภาษาไทย สังคม คณิตศาสตร์ วิทยาศาสตร์ พลานามัย)
12. อาจารย์ประจำกลุ่มงานพัฒนานักศึกษา และ อาจารย์ผู้สอนวิชาลูกเสือ
13. บุคลากรสายส่งเสริมการศึกษา (งานบัญชี งานการเงิน งานคลังสินค้า งานธุรการ งานทะเบียน งานบุคลากรและแผนงาน งานบรรณารักษ์ งานศูนย์ข้อมูลเทคโนโลยีสารสนเทศ งานประชาสัมพันธ์

คุณสมบัติทั่วไป

- บุคลากรสายสอนสำเร็จการศึกษาระดับปริญญาตรีในสาขาวิชาที่เกี่ยวข้อง
- หากมีใบประกอบวิชาชีพครู จะพิจารณาเป็นพิเศษ
- บุคลากรสายส่งเสริมการศึกษาสำเร็จการศึกษาระดับประกาศนียบัตรวิชาชีพชั้นสูง (ปวส.) หรือ ปริญญาตรี
- เพศชายต้องเป็นผู้ผ่านการเกณฑ์ทหารหรือได้รับการยกเว้น

สมัครด้วยตนเองในวันจันทร์ – วันศุกร์ ระหว่างเวลา 08.00 น. - 16.30 น. พร้อมเอกสารดังนี้

1. รูปถ่ายขนาด 1 นิ้ว จำนวน 1 ใบ
2. สำเนาบัตรประชาชน
3. สำเนาทะเบียนบ้าน
4. หลักฐานการศึกษา
5. เอกสารทางราชการทหาร (ใบผ่านเกณฑ์ทหาร)
6. ใบผ่านงานหรือใบรับรองการฝึกงาน (ถ้ามี)

หรือสมัคร Online ผ่านเว็บไซต์ : www.lannapoly.ac.th

จึงเรียนมาเพื่อโปรดพิจารณา

เรียน อธิการบดี
วิทยาลัยเทคโนโลยีโปลิเทคนิคลานนา
เชียงใหม่ ประชาสัมพันธ์การรับสมัครงาน
เพื่อโปรดพิจารณาของกองกลาง
ประชาสัมพันธ์

ขอแสดงความนับถือ



(นายฉลวย พันธทอง)

ผู้อำนวยการ

Signature
๕ มี.ค. ๖๗

๕ มี.ค. ๖๗

กลุ่มงานบุคลากรและแผนงาน

โทรศัพท์ 0-5321-3061 ต่อ 401

โทรสาร 0-5340-8223

Signature
Signature

สมัครวันที่ (Date)

วิทยาลัยเทคโนโลยีโปลิเทคนิคลานนา เชียงใหม่
LANNA POLYTECHNIC CHIANGMAI TECHNOLOGICAL COLLEGE
ใบสมัครงาน APPLICATION FORM

ตำแหน่งที่สมัคร (Position Applied for) 1.....2.....	รูปถ่าย 1" ไม่เกิน 6 เดือน Recently photo (6 Months)
อัตราเงินเดือนที่ต้องการ(Expected Salary)..... บาท/Baht	

ประวัติส่วนตัว (PERSONAL DATA)

ชื่อ-สกุล (นาย/นาง/นางสาว)..... เพศ (Sex) ชาย (Male) หญิง (Female)
Name & Surname (Mr./Mrs./Miss)..... ชื่อเล่น (Nickname).....
วัน/เดือน/ปีเกิด (Date of Birth)..... อายุ (Age)..... เชื้อชาติ (Race).....
สัญชาติ (Nationality)..... ศาสนา (Religion)..... กรุ๊ปเลือด (Blood Group).....
ส่วนสูง (Height)..... น้ำหนัก (Weight)..... เลขที่บัตรประจำตัวประชาชน (ID Card).....
ที่อยู่ (Address).....
โทรศัพท์มือถือ (Mobile phone)..... เบอร์โทรกรณีติดต่อไม่ได้.....
ID LINE : Facebook..... อื่น ๆ (Other).....
สถานภาพทางการทหาร (Military Status) อยู่ระหว่างการรับราชการทหาร (Service)
 ผ่านการเกณฑ์ทหาร (Completed)
 ได้รับการยกเว้น (Exempted) เพราะ (Reason).....

รายละเอียดครอบครัว (FAMILY DATA)

สถานภาพสมรส (Marital) โสด (Single) แต่งงาน (Married) หย่า (Divorce)
 หม้าย (Widowed) สมรสไม่จดทะเบียน (Married Non-Registered)

ชื่อคู่สมรส (Spouse' Name)..... อายุ (Age).....
อาชีพ (Occupation).....
สถานที่ทำงาน (Firm Address).....
จำนวนบุตร (Number of Children)..... คน ชาย (Male).....คน หญิง (Female)..... คน
ชื่อบิดา (Father' Name)..... อายุ (Age)..... ปี อาชีพ (Occupation).....
 เสียชีวิตแล้ว (Deceased) ยังมีชีวิตอยู่ (Alive)
ชื่อมารดา (Mother' Name)..... อายุ (Age)..... ปี อาชีพ (Occupation).....
 เสียชีวิตแล้ว (Deceased) ยังมีชีวิตอยู่ (Alive)
จำนวนพี่น้อง (Number of brother and sister)..... คน ท่านเป็นบุตรคนที่ (You are the number)..... คน

ประวัติการศึกษา EDUCATION BACKGROUND

ระดับการศึกษา Education Level	ระยะเวลา Period		ชื่อสถานศึกษาและที่ตั้ง Institute/Place	สาขาวิชา Major
	ตั้งแต่ From	ถึง To		
ประถมศึกษา Primary school				
มัธยมศึกษาตอนต้น Secondary School				
มัธยมศึกษาตอนปลาย High School				
อาชีวศึกษา Vocational				
ปริญญาตรี Bachelor Degree				
ปริญญาโท Master Degree				
อื่น ๆ Other				

ประวัติการทำงาน (ทำงานชั่วคราว/การฝึกงาน) EMPLOYMENT HISTORY
(INCLUDING TEMPORARY WORK / PRACTICAL TRAINING)

ระยะเวลา Period		ชื่อและที่อยู่ของบริษัท Name & Address Companies	โทรศัพท์ Telephone Number	ตำแหน่ง Position	เงินเดือน Salary	เหตุผลที่ลาออก Reason of leaving
ตั้งแต่ From	ถึง To					

ท่านทราบข่าวการสมัครงานจากที่ใด (How do you know about job vacancies?)

.....

.....

ความสามารถพิเศษ (SPECIAL ABILITIES)

ประเภทภาษา Type of Language	การพูด			การอ่าน			การเขียน		
	ดีมาก	ดี	พอใช้	ดีมาก	ดี	พอใช้	ดีมาก	ดี	พอใช้
	Exc.	Good	Fair	Exc.	Good	Fair	Exc.	Good	Fair
อังกฤษ (English)									
จีน (Chinese)									
ญี่ปุ่น (Japanese)									
อื่นๆ (Other)									

พิมพ์สัมผัส (Typing Abilities) ไทย (Thai)..... คำ/นาที (Word/Min) อังกฤษ (English)..... คำ/นาที (Word/Min)
 คอมพิวเตอร์ (Computer Abilities)

ความสามารถพิเศษอื่น ๆ (Any Other Abilities).....

กรุณาระบุชื่อบุคคลที่สามารถรับรองความประพฤติของท่าน (REFERENCES)

ชื่อ-สกุล Name & Surname	อายุ Age	อาชีพ/ตำแหน่ง Occupation/Position	ที่อยู่/ที่ทำงาน Address/Office	โทรศัพท์ Telephone
1.				
2.				
3.				

กรณีฉุกเฉินติดต่อ (IN EMERGENCY CASE PLEASE CONTACT)

ชื่อ-สกุล (Name & Surname)	ที่อยู่/ที่ทำงาน (Address)	โทรศัพท์ (Telephone Number)
1.		
2.		

การฝึกอบรม (TRAINING COURSE)

ปี พ.ศ. (Year)	ชื่อหลักสูตร (Subject of Course)	ชื่อสถาบัน (Institute)	ระยะเวลา (Period)
1.			
2.			
3.			

กรุณาระบุข้อมูลเพิ่มเติมเพื่อให้ได้รู้จักตัวท่านดีขึ้น (เช่น ความสำเร็จที่ผ่านมาหรือลักษณะงานซึ่งท่านถนัดและสนใจมากที่สุด หรืออธิบายความรับผิดชอบในงานปัจจุบัน)

(Please provide any further information about yourself which will be able to know you better)

ข้าพเจ้าขอรับรองว่า ข้อความดังกล่าวเป็นความจริงทุกประการ หากข้อความตอนหนึ่งตอนใดไม่ตรงกับความเป็นจริง ข้าพเจ้ายินดีให้วิทยาลัยเลิกจ้างทันที โดยไม่ต้องจ่ายเงินค่าเสียหายใด ๆ ทั้งสิ้น

I hereby certify that all that statements in this application form are true and correct. I understand that false statement given in this application will be an adequate ground for disqualification.

ลายมือชื่อผู้สมัคร (Applicant's Signature)

วันที่ (Date)...../...../.....

สำหรับวิทยาลัย (For college use only)

วันที่สอบสัมภาษณ์ (Date of interview).....

ผลการสอบสัมภาษณ์ (Interview results) ผ่าน (Passed)
 สำรอง (Reserve) ลำดับที่

ไม่ผ่าน (Fail)

กรรมการสัมภาษณ์ (Interview Committee) 1.
2.
3.



LANNA POLYTECHNIC
CHIANGMAI TECHNOLOGICAL COLLEGE

รับสมัครอาจารย์ประจำ

1. สาขาวิชานยนต์
2. สาขาวิชาไฟฟ้ากำลัง
3. สาขาวิชาอิเล็กทรอนิกส์
4. สาขาวิชาเทคโนโลยีสารสนเทศ
5. สาขาวิชาก่อสร้าง
6. สาขาวิชาสถาปัตยกรรม
7. สาขาวิชาพาณิชยกรรม
8. สาขาวิชาการท่องเที่ยวและโรงแรม
9. หมวดวิชาเทคนิคพื้นฐาน
10. หมวดวิชาชีวะพื้นฐาน
11. หมวดวิชาสามัญ (คณิต วิทย ไทย สังคม)
12. หมวดวิชาภาษาอังกฤษ
13. หมวดวิชาพลานามัย

คุณสมบัติ

- เพศชาย หรือ เพศหญิง
- สำเร็จการศึกษาในระดับปริญญาตรีในสาขาวิชาที่เกี่ยวข้อง
- สามารถจัดทำแผนการเรียนการสอนในรายวิชาที่เกี่ยวข้องได้
- มีใจรักในด้านการสอน สามารถควบคุมชั้นเรียนได้ดี
- มีทัศนคติที่ดีต่อวิชาชีพครู
- หากมีใบประกอบวิชาชีพครู จะพิจารณาเป็นพิเศษ
- เพศชายต้องเป็นผู้ผ่านการเกณฑ์ทหารหรือได้รับการยกเว้น



www.lannapoly.ac.th



วิทยาลัยเทคโนโลยีปณิชกมลสถาน



[lannapolycnx](https://www.instagram.com/lannapolycnx)



[@lannapoly](https://www.whatsapp.com/channel/00299a60000000000000)



[@lannapoly](https://www.tiktok.com/@lannapoly)



วิทยาลัยเทคโนโลยีปณิชกมลสถาน



053-213061